新华指数
Xinhua Indices

2023.5.6～2023.5.12 第121期

新华·中国（定西）
马铃薯产业指数周报

全国每种植两棵马铃薯就有一颗源自定西

全国最大脱毒种薯繁育基地
全国重要的商品薯生产基地
全国重要的薯制品加工基地

中国经济信息社与安定区人民政府联合编制

新华指数|定西商品薯结束产季 补货定西种薯价格大多稳弱

指数简介：

新华•中国（定西）马铃薯产业指数由中国经济信息社与安定区人民政府联合编制并发布，包括定西种薯、定西商品薯、定西马铃薯全粉、定西马铃薯淀粉、定西马铃薯变性淀粉等马铃薯全产链价格指数，以及产业发展报告。根据指数编制规则，指数以2019 年 10 月为基期，基点 1000 点，旨在客观反映定西马铃薯及其制品的生产经营状况，提高市场透明度，促进产销对接，为市场从业者提供及时、准确的交易参考基准，为政府管理部门提供决策依据。

本期概要：

近期全国蔬菜批发价格保持窄幅震荡走势，当季供应偏紧的全国商品薯批发价格再次大幅攀升。期间，定西商品薯销售结束；原原种与原种同期走弱；初级薯制品出厂价格继续持稳。整体上，后市定西种薯产地批发价格或将稳弱；定西乃至全国马铃薯全粉出厂价格继续坚挺。

近期全国蔬菜批发价格保持窄幅震荡走势，当季供应偏紧的全国商品薯批发价格再次大幅攀升。截至 2023 年 5 月 12 日，农业农村部重点监测 28 种蔬菜批发价格估值 4.89 元/公斤，环比（5 月 5 日，下同）微跌 0.20%，同比（2022 年 5 月 13 日，下同）上涨 11.39%。当周全国商品薯销地批发周度均价为 3.74 元/公斤，环比上涨 5.43%，同比上涨 35.31%。北方一作区窖藏薯清空，早熟新薯产量不足且产地价格高企，带动了全国商品薯销地批发价格再次攀升。期间，定西商品薯库存清空，商品薯指数暂停更新。

农业农村部：重点监测 28 种蔬菜日度批发均价

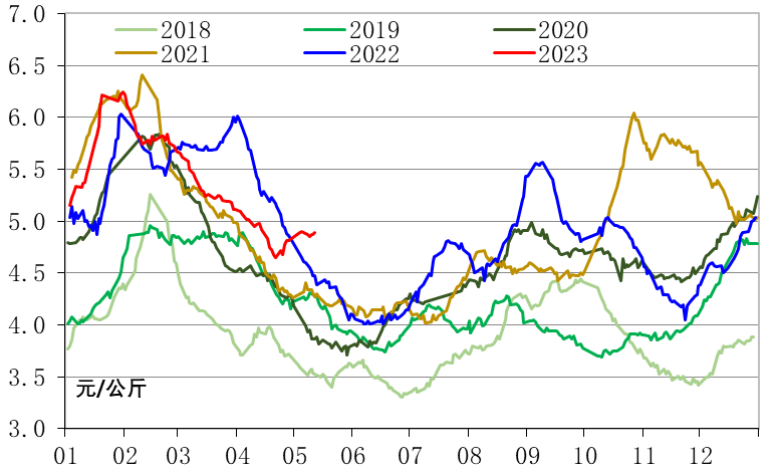

数据来源：农业农村部、新华指数

全国商品薯销地批发价格

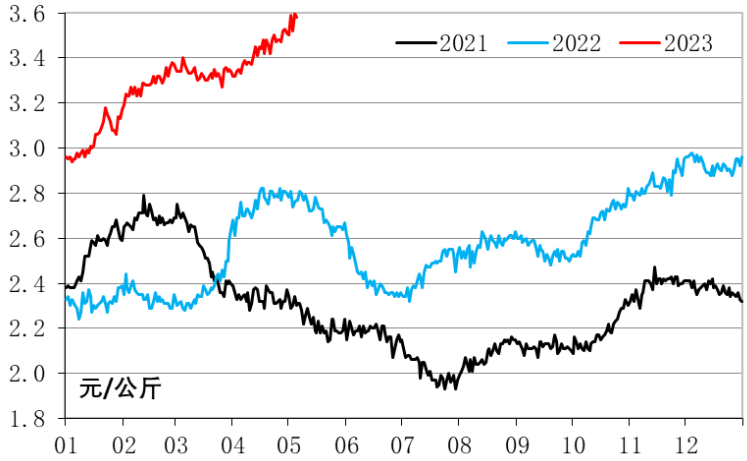

数据来源：农业农村部、新华指数

新华•中国（定西）马铃薯产业指数

当周定西商品薯清空且尾货价格攀升；定西种薯相对坚挺，各等级种薯出货价格仅是稳弱；同期，定西初级薯制品出厂价格继续持稳。截至 5 月 12 日，新华·定西一级鲜食商品薯产地批发价格指数暂停更新。同期，新华·定西原原种产地批发价格指数报 1003.61 点，环比下跌 1.95%，同比上涨 5.77%；新华·定西原种产地批发价格指数为 1010.37 点，环比下跌 0.25%，同比上涨 10.85%。此外，新华•定西马铃薯淀粉产地批发价格指数为 1075.39 点，环比持平，同比上涨 13.61%；定西马铃薯全粉出厂价格亦是持稳。

新华•中国（定西）马铃薯产业指数全景图

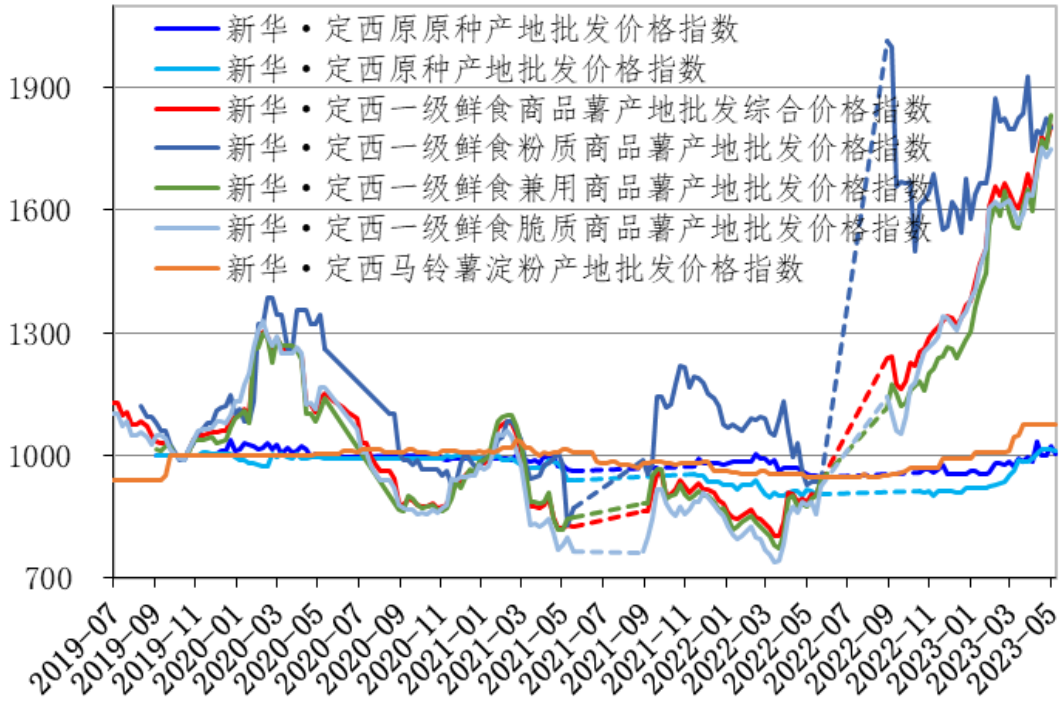

数据来源：新华指数

定西种薯市场

北方一作区马铃薯种植进入尾声，仅有部分区域存在少许补种需求，定西乃至全国种薯市场价格走弱。期间，定西种薯市场相对坚挺。截至 2023 年 5 月 12 日，定西原原种产地批发均价为 4081.44 元/万粒，环比下跌 1.95%；定西原种产地批发均价为 2790.11 元/吨，环比下跌 0.20%。相比上产季，定西原种出货价格下行较缓且同比涨幅扩大，即定西原原种同比涨幅缩减至 5.77%、定西原种同比涨幅扩大至 10.85%。

定西原原种（左图）和原种（右图）品种均价走势图

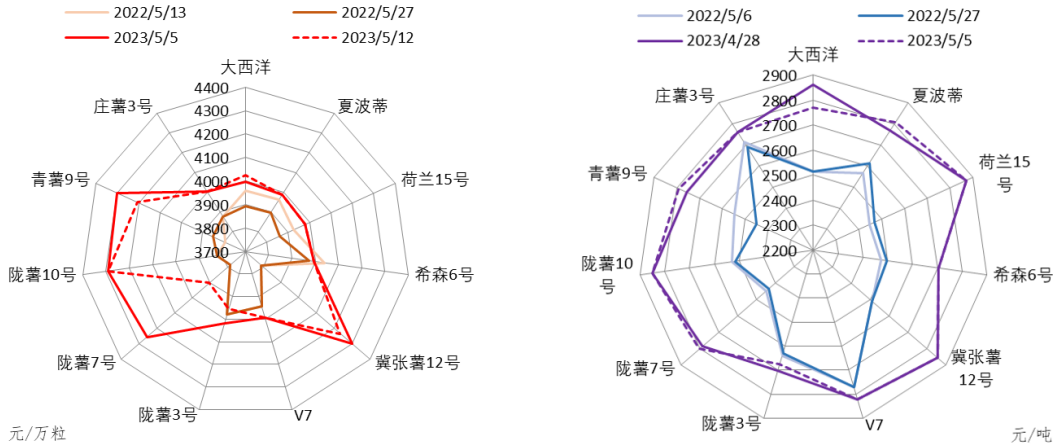

数据来源：定西市安定区人民政府金融工作办公室、新华指数

分品种来看，定西原种里面中晚熟品种出货价格高位持稳，定西原原种却是大幅收窄。鉴于二者均是走弱态势，后市定西种薯市场价格继续看跌。数据方面，当期陇薯 7 号的原原种产地批发均价为 3904.41 元/万粒，环比下跌 8.24%，同比上涨 3.13%；原种产地批发均价为 2803.55 元/吨，环比持平，同比上涨 14.43%。当期青薯 9 号的原原种产地批发均价为 4207.68 元/万粒，环比下跌 2.20%，同比上涨 10.85%；原种产地批发均价为 2791.59 元/吨，环比持平，同比上涨 9.65%。

国内薯制品市场

当前国内马铃薯淀粉优级品库存低位，市场价格跟随国际市场价格而波动。近期国内初级薯制品下游需求稳弱，叠加进口规模缩量，整体上国内初级薯制品市场行情高位趋弱。期间，定西初级薯制品出厂价格继续持稳。截至 2023 年 5 月 5 日，定西马铃薯淀粉出厂价格为 8456.52 元/吨，环比持平，同比上涨 13.61%；定西马铃薯全粉出厂价报 12022.50 元/吨，环比持平，同比上涨 13.56%。

定西初级薯制品出厂价格走势图

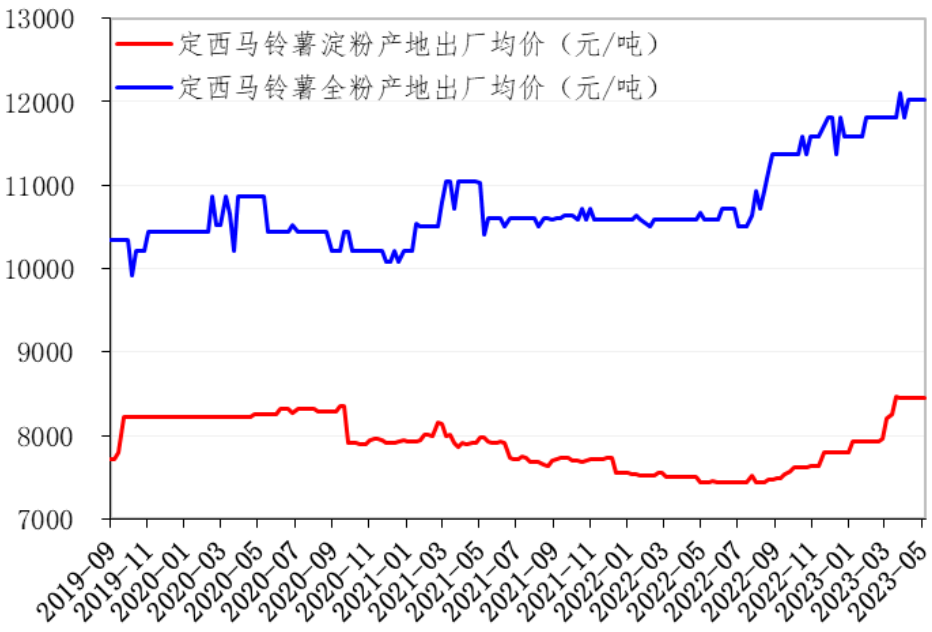

数据来源：定西市安定区人民政府金融工作办公室、新华指数

国内早熟马铃薯产供形势常年处于紧平衡状态，仅有西南混作区少部分用于淀粉加工。换言之，8 月份前国内初级薯制品仍将保持高位持稳态势。期间，马铃薯全粉长期供应不足，市场价格或将持续保持坚挺。

免责声明：

新华指数作为中经社四大战略性重点产品，负责开发、管理和运维新华社旗下全部指数和指数衍生品，是国内第一家综合性指数研究、发布、推广及运营的专业机构。

本报告由中国经济信息社与安定区人民政府共同编制并发布。编制者对本报告取自公开来源信息的准确性和完整性不作任何保证。本报告所载的资料、意见及推测仅反映本报告最初出具日的观点和判断。

在不同时期，或因使用不同假设和标准，采用不同观点和分析方法，致使中国经济信息社与安定区人民政府发出与本报告所载意见、评估及预测不一致的研究报告，对此中经社与安定区人民政府可不发出特别通知。

在任何情况下，本报告中的信息或所表述的意见并不构成对任何人的投资建议，也没有考虑到客户特殊的投资目标、财务状况或需求。客户应考虑本报告中的任何意见或建议是否符合其特定状况。

若有必要应寻求专家意见。本报告所载的资料、工具、意见及推测仅供参考。

本报告版权为中国经济信息社与安定区人民政府共同所有。未经中国经济信息社与安定区人民政府书面同意，任何机构和个人不得以任何形式翻版、复制、发布、转发或引用本报告的任何部分。如征得中国经济信息社与安定区人民政府同意进行引用、刊发的，需在允许的范围内使用，并注明出处为“中国经济信息社”和“安定区人民政府”，且不得对本报告进行任何有悖原意的引用、删节和修改。若中国经济信息社与安定区人民政府以外的机构向其客户发放本报告，则由该机构独自为此发送行为负责，中国经济信息社与安定区人民政府对此等行为不承担任何责任。本报告同时不构成中国经济信息社与安定区人民政府向发送本报告的机构之客户提供的投资建议。

如未经中国经济信息社与安定区人民政府授权，私自转载或者转发本报告，所引起的一切后果及法律责任由私自转载或转发者承担。中国经济信息社与安定区人民政府将保留随时追究其法律责任的权利。

扫码关注了解更多资讯

作　者：张保贺、顾雯丽、俞昱邦
数据校审：陈　嘉
编　辑：汪伟坚
审　核：王洪波
电　话：010-88052667
邮　箱：zhangbaohe@xinhua.org
联系地址：北京市西城区宣武门外大街甲 1 号 环球财讯中心 A 座